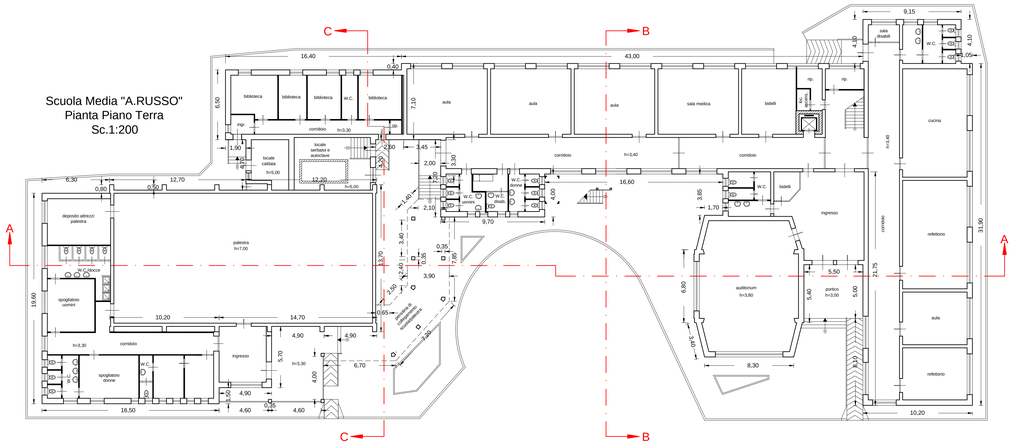

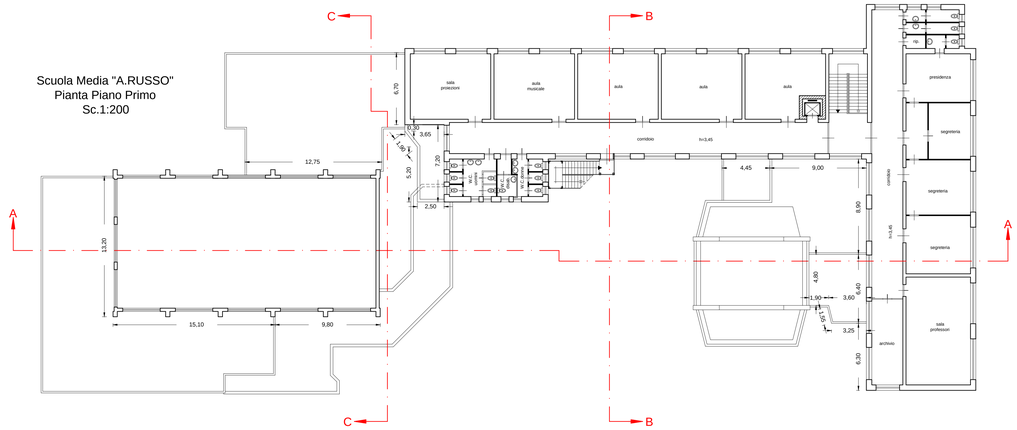

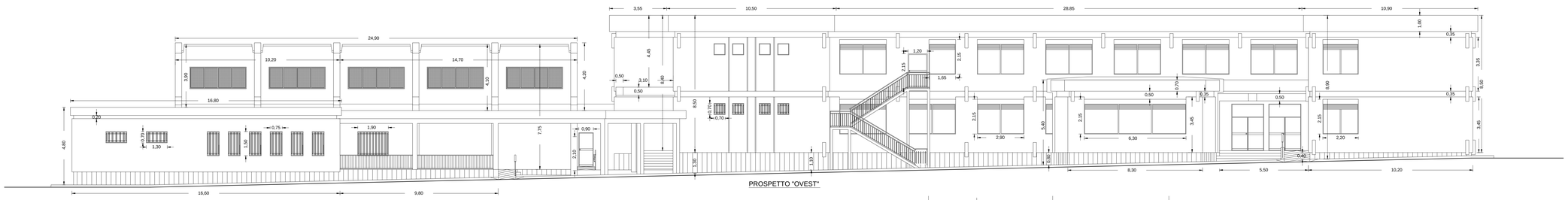
PROSPETTO "OVEST"

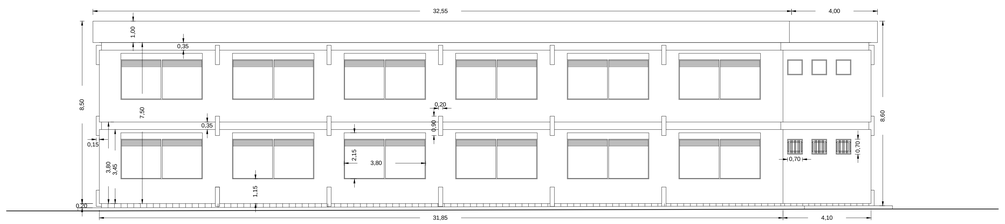
PROSPETTO "SUD"

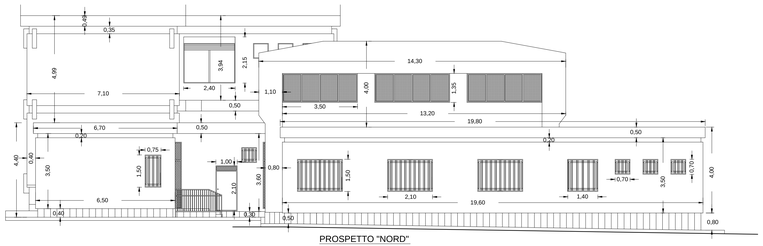
PROSPETTO "NORD"

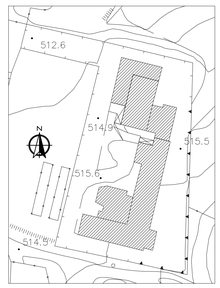

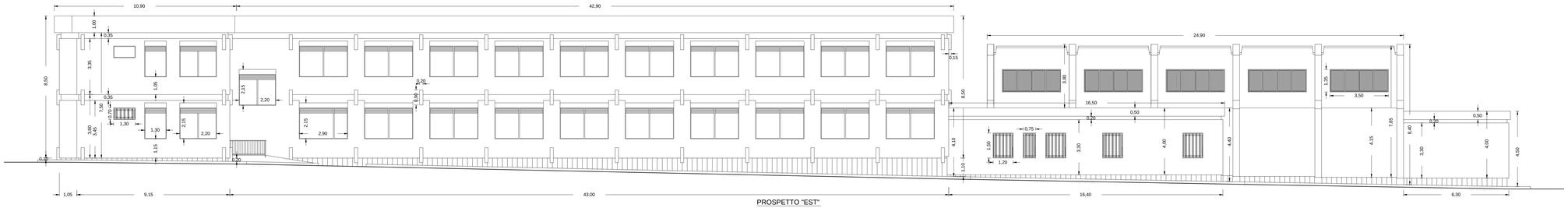
PROSPETTO "EST"

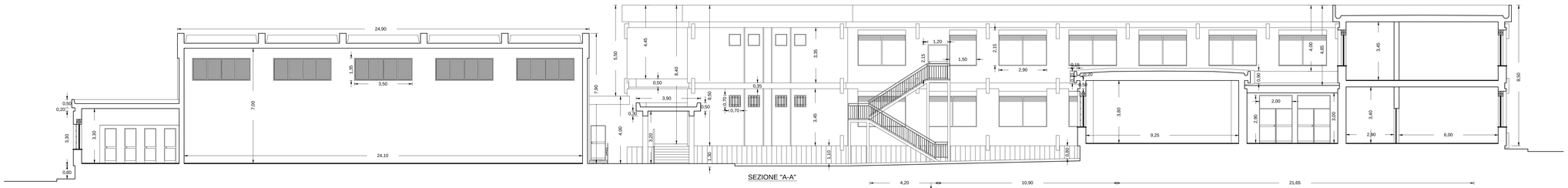
SEZIONE "A-A"

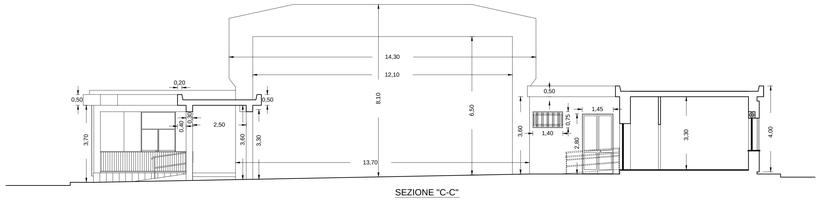
SEZIONE "C-C"

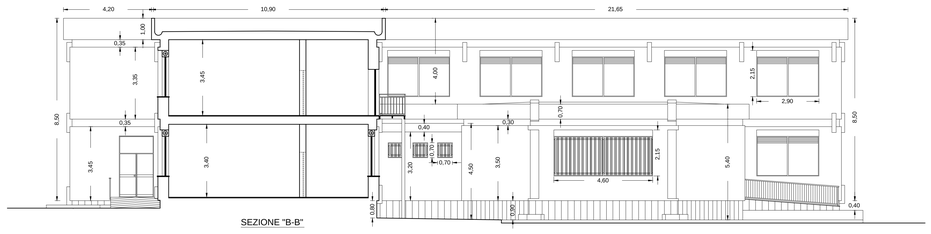
SEZIONE "B-B"

UNIONE EUROPEA FESR | REPUBBLICA ITALIANA | REGIONE SICILIANA | PO FESR SICILIA 2014-2020

COMUNE DI CALTANISSETTA

Part. IVA: 00138480850 - Cod. Fiscale: 80001130857

PO FESR SICILIA 2014-2020
Asse Prioritario 4 - Energia Sostenibile e Qualità della Vita"
Azione 4.1.1 - "Promozione dell'eco-efficienza e riduzione di consumi di energia primaria negli edifici e strutture pubbliche"

PROGETTO DEI LAVORI PER L'ADEGUAMENTO ALLE NORME DI SICUREZZA, IGIENE ED AGIBILITA' DELLE SCUOLE COMUNALI DI CALTANISSETTA

STRALCIO RELATIVO AI LAVORI DI EFFICIENTAMENTO ENERGETICO DELLA SCUOLA "ARCANGELO RUSSO" DEL VILLAGGIO SANTA BARBARA A CALTANISSETTA

- PROGETTO ESECUTIVO -

PROSPETTI E SEZIONI

Tavola n° 7 | **Sc. 1:100**

Caltanissetta, lì .....

PROGETTAZIONE
Resp. P.O. n° 2
Dott. Ing. Eduardo Garito

Geom. Nicola Giovanni Buffone

Comune di Caltanissetta
Direzione Lavori Pubblici
Parere n° 2 del 2 - 2 - 2017
Visto il Progetto Esecutivo ai sensi dell'art.5, comma 3, L.R. n°12/2011 si certifica che il presente progetto è funzionale, fruibile e fattibile.
Caltanissetta, lì .....
Il Responsabile Unico del Procedimento
Ingegnere LL.PP.
Dott. Ing. Giuseppe Tomasella